

ZÁPIS OK1/2022/6

jednání Občanské komise č. 1 Havířov-Bludovice, ze dne 11. 8. 2022 v 18:00, Selská 412/15

Přítomní a omluvení: dle prezenční listiny

Program:

OK1/2022/5///1	Zahájení a schválení programu jednání	1
OK1/2022/5///2	Kontrola zápisu z předešlého jednání OK č.1 ze dne 23. 6. 2022	1
OK1/2022/5///3	Odpovědi z MMH na zápis ze dne 19. 5. 2022	1
OK1/2022/5///4	Různé	3
OK1/2022/5///4.1	Spojnice ul. Mezidolí a Na Lánech	3
OK1/2022/5///4.2	Nové sběrné nádoby (Papír, Plast, Olej, Kov) na ul. Selská	4
OK1/2022/5///4.3	PaRo 2023-2026	4
OK1/2022/5///5	Závěr	4

OK1/2022/5///1 Zahájení a schválení programu jednání

Zahájil předseda Josiek. Komise byla seznámena s programem jednání, který schválila

Hlasování 6 pro / 0 proti / 0 se zdržel

OK1/2022/5///2 Kontrola zápisu z předešlého jednání OK č.1 ze dne 23. 6. 2022

Hlasování pro přijetí zápisu: 6 pro / 0 proti / 0 se zdrželi



OK1/2022/5///3 Odpovědi z MMH na zápis ze dne 19. 5. 2022

OK1/2022/5///3.1 Bývalý sportovně-společenský areál Stružník

Odpověď MMH: *Pojem zájmová plocha města je termín definovaný v oboru urbanismu a nezakládá žádný zvláštní zřetel z úhlu pohledu rozvoje města. Vedení města již v minulosti usilovalo o odkup dotčeného pozemku a vnímá tuto lokalitu jako důležitou pro budoucí rozvoj městské části Bludovice. Tato jednání byla bohužel neúspěšná. Přesto věřím, že v příštím volebním období se tato jednání obnoví a dovedou do úspěšného konce.*



OK1/2022/5///3.2 Odpadkové koše

OK1/2022/5///3.2.1 U mostku přes Stružník – schody pod LIDLem

Odpověď MMH: *Dodání odpadkových košů dle požadavku OK bude zapracováno do objednávky. Předpokládána instalace košů 08/2022*

OK č. 1 bere na vědomí a děkuje 6 pro / 0 proti / 0 se zdržel

OK1/2022/5///3.2.2 Hřiště Stružník

Odpověď MMH: *Dodání odpadkových košů dle požadavku OK bude zapracováno do objednávky. Předpokládaná instalace košů 08/2022*

OK č. 1 bere na vědomí a děkuje 6 pro / 0 proti / 0 se zdržel

OK1/2022/5///3.2.3 Křížení ul. Selská s ul. Mezidolí

Odpověď MMH: *Umístění jakýchkoli předmětu do prostoru křižovatky je z bezpečnostních důvodů nepřijatelné. Montáž odpadkového koše na silniční zachytný systém nebude realizována.*

OK č. 1 bere na vědomí 6 pro / 0 proti / 0 se zdržel

OK1/2022/5///3.4 Proluka v chodníku podél ul. Těšinské od REMi až k BestDrive

Odpověď MMH: *Na základě požadavku občanské komise na vybudování chodníku bude zpracován investiční námět a tento bude následně projednán v příslušných orgánech statutárního města Havířova.*

Reakce OK č.1: Komise nežádala o chodník, ale o zamýšlení se nad bezpečností chodců v daném úseku bez chodníku. Zdali je dobudování chodník nejvhodnějším řešením (BESIP+ekonomicky) neumíme z titulu pouhého poradního orgánu RMH posoudit

OK č. 1 nadto žádá MMH o zorganizování místního šetření v daném místě. Problém totiž není pouze na straně chodců, ale i na straně motoristů. Dle našeho Dle našich zkušeností dochází často k dopravním nehodám. Motoristé neví, kdo komu dává přednost (ul. Frýdecká vs. ul. Zámečnická), k tomu navíc parkovací stání na ul. Zámečnická. Z dopravní značky „zákaz odbočování vlevo“ na ul. Těšinské ze směru od Těrlicka by jeden mohl nabýt dojmu, že platí i pro ul. Zámečnickou a nikoli pouze pro ul. Frýdeckou.

Návrh data pro místní šetření: 5. 10. 2022 od 17:00 před restaurací Remi

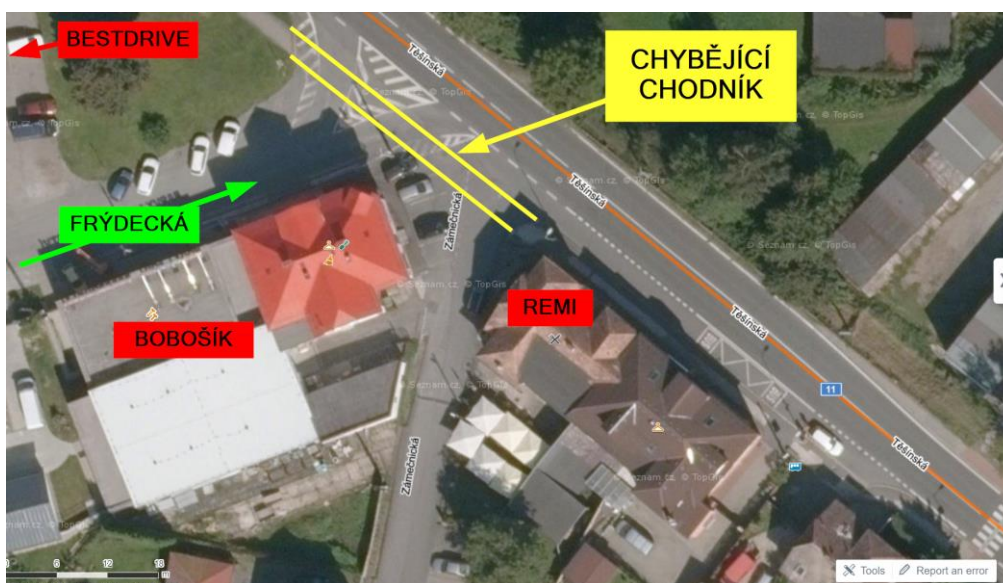

OK č. 1 bere na vědomí 6 pro / 0 proti / 0 se zdržel

OK1/2022/5///4 Různé

OK1/2022/5///4.1 Spojnice ul. Mezdolí a Na Lánech

Tato asfaltová silnice na p. č. [657/2](#) a [658](#) ve vlastnictví **Státního pozemkového úřadu** je hojně využívaná jednak automobily (enormně během opravy mostu přes Lučinu na ul. Na Lánech), jednak cyklisty i pěšími. Tato silnice byla v roce 2017 opatřena novým asfaltovým povrchem ([viz smlouva.](#)) S politováním však konstatujeme, že na některých místech buďto došlo k nedostatečnému dimenzování odvodu vody pod touto komunikací, nebo k poruše tohoto vedení.



Nejhorší jsou tyto 2 místa

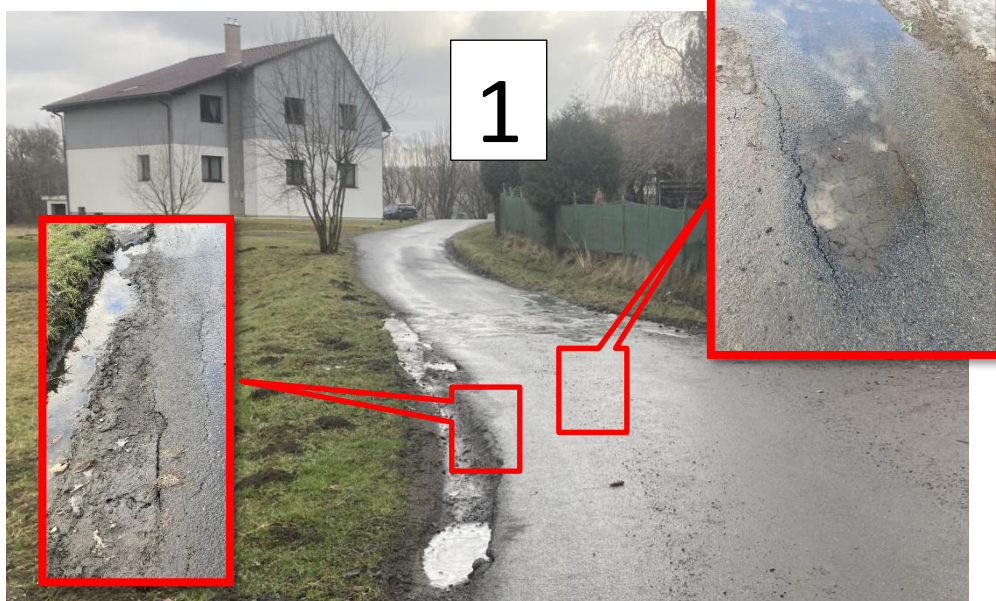
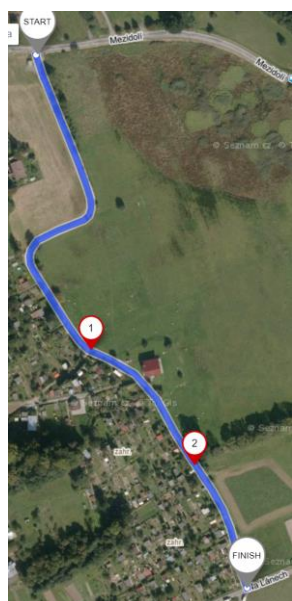

Krajnice silnice je popraskaná, praskliny se objevují již i uprostřed vozovky (viz detaily obrázků (1)). V zimě je v místě (1) souvislá vrstva ledu, která je nebezpečná pro automobily, cyklisty i chodce. Při dešti lze projít suchou nohou pouze v holínkách (zvláště místo (2) + téměř celý úsek komunikace na p.č. [658](#) , který nedegraduje zatím tak rapidně, nicméně zavodnění se mu nevyhýbá téměř po celé délce.

OK č. 1 žádá MMH o pomoc při záchraně této využívané komunikace. Víme, SMH není vlastníkem pozemků, nicméně žádáme o navázání komunikace se **Státním pozemkovým úřadem** a nalezení řešení, při které bude občan tratit nejméně.

- OK č.1 hlasuje: 6 pro / 0 proti / 0 se zdržel

OK1/2022/5///4.2 **Nové sběrné nádoby (Papír, Plast, Olej, Kov) na ul. Selská**

- OK č. 1 zaevidovala instalaci nových sběrných nádob na ul. Selská mezi Ev. Kostelem a Zámeckým dvorem.
- OK č. 1 děkuje za tyto nádoby. Prosí však o vysvětlení, proč nedošlo k umístění těchto nádob na ul. U Zborůvky, kde jsme před časem vedli na toto téma místní šetření viz zápis z 8. 7. 2020. Místní spolek PZKO navíc nabízel pomoc při vystavění takového kontejnerového stání na svém pozemku.



• OK č.1 hlasování: 5 pro / 0 proti / 1 se zdržel

OK1/2022/5///4.3 **PaRo 2023-2026**

- Předsedové občanských komisí dostali z MMH k připomínkování Zásady Participativního Rozpočtu pro roky 2023-2026
- Tyto zásady byly předsedou přeoslány na členy komise. Na příští schůzi se k materiálu vrátíme se svými požadavky.
- Již teď však apelujeme na změny takové, které by zamezily pochybení, které se stalo mezi ročníky PaRo 2020-2021 v naší městské části – viz zápis ze dne 23. 6. 2022 v bodě:
 - OK1/2022/5///4 Odpovědi z MMH na zápis ze dne 24. 3. 2022
 - OK1/2022/3///4.2 PaRo 2020

OK č.1 hlasování: 6 pro / 0 proti / 0 se zdržel

OK1/2022/5///5 **Závěr**

Příští schůze OK č. 1: 5. 10. 2022 18:00 U Stružníku 24

Zapsal: Ing. Vladislav Josiek /předseda OK č. 1

Seznam příloh

- 1) Prezenční listina